ಕೋವಿಡ್ ಮೂರನೇ ಅಲೆ: ಎದುರಿಸಲು ಸಜ್ಜಾಗುತ್ತಿದೆ ಬೃಹತ್ ಬೆಂಗಳೂರು ಮಹಾನಗರ ಪಾಲಿಕೆ

ಮಕ್ಕಳ ಆರೈಕೆ: ವೈದ್ಯರಿಗೆ ವಿಶೇಷ ತರಬೇತಿ

ಪ್ರಜಾವಾಣಿ ವಾರ್ತೆ

ಕೋವಿಡ್‌ನಿಂದ ಬಳಲುವ ಶಿಶುಗಳ ಚಿಕಿತ್ಸೆ ಕುರಿತ ಸಿಮ್ಯುಲೇಟರ್ ಅನ್ನು ಸಚಿವ ಆರ್.ಅಶೋಕ ವೀಕ್ಷಿಸಿದರು. ಬಿಬಿಎಂಪಿ ಮುಖ್ಯ ಆಯುಕ್ತ ಗೌರವ್ ಗುಪ್ತ ಇದ್ದಾರೆ.

ಬೆಂಗಳೂರು: ಕೋವಿಡ್ ಮೂರನೇ ಅಲೆಯಲ್ಲಿ ಮಕ್ಕಳ ಹೆಚ್ಚಿನ ಸಮಸ್ಯೆ ಎದುರಿಸದಂತೆ ನೋಡಿಕೊಳ್ಳಲು ಬಿಬಿಎಂಪಿ ಈಗಾಗಲೇ ಸಿದ್ಧತೆ ಆರಂಭಿಸಿದೆ. ನಗರದಲ್ಲಿ ಮಕ್ಕಳ ತಜ್ಞರ ಕೊರತೆ ಇರುವುದರಿಂದ ಇತರ ವೈದ್ಯರನ್ನೂ ಈ ಉದ್ದೇಶಕ್ಕೆ ಬಳಸಿಕೊಳ್ಳಲು ನಿರ್ಧರಿಸಿದೆ. ಕೋವಿಡ್ ಪೀಡಿತ ಮಕ್ಕಳ ಆರೈಕೆಗೆ ಹೇಗೆ ಸಜ್ಜಾಗಬೇಕು ಎಂಬ ಕುರಿತು ವೈದ್ಯರಿಗೆ ಬಿಬಿಎಂಠಿ ಪತಿಯಿಂದ ಬುಧವಾರ ವಿಶೇಷ ತರಬೇತಿ ಏರ್ಪಡಿಸಲಾಯಿತು.

ತರಬೇತಿ ಕಾರ್ಯಕ್ರಮದ ಉದ್ಘಾಟನಾ ಸಮಾರಂಭದ ಸಂದರ್ಭದಲ್ಲಿ ಸುದ್ದಿಗಾರರ ಜೊತೆ ಮಾತನಾಡಿದ ಕಂದಾಯ ಸಚಿವ ಆರ್.ಅಶೋಕ, 'ನಗರದಲ್ಲಿ 25 ಲಕ್ಷ ಮಕ್ಕಳಿದ್ದಾರೆ. ಮಕ್ಕಳ ಹಿತವನ್ನು ಗಮನದಲ್ಲಿಟ್ಟು ಕೊಂಡು, ಕೋವಿಡ್ ಮೂರನೇ ಅಲೆಯಲ್ಲಿ ಏನು ತಯಾರಿ ನಡೆಸಬೇಕು ಎಂದು ಯೋಚನೆ ರೂಪಿಸಿದ್ದೇವೆ. ನಗರದಲ್ಲಿ ಮಕ್ಕಳ ತಜ್ಞರ ಸಂಖ್ಯೆ ತುಂಬಾ ಕಡಿಮೆ ಇದೆ. ಬೇರೆ ಬೇರೆ ವೈದ್ಯರನ್ನು ಹಾಗೂ ಇತರ ರೋಗಿ-ತಜ್ಞರನ್ನು ಬಳಸಿಕೊಂಡು ಮಕ್ಕಳ ಚಿಕಿತ್ಸೆಗೆ ಕೊರತೆ ಆಗದಂತೆ ಕ್ರಮ ವಹಿಸಿದ್ದೇವೆ. ಬಿಬಿಎಂಪಿ ವೈದ್ಯರ ಜೊತೆ ಖಾಸಗಿ ಆಸ್ಪತ್ರೆಗಳ ವೈದ್ಯರಿಗೂ ಎರಡು ದಿನಗಳ ತರಬೇತಿ ಹಮ್ಮಿಕೊಳ್ಳಲಾಗಿದೆ' ಎಂದರು.

'ಮಕ್ಕಳ ಚಿಕಿತ್ಸೆ ಒಂದು ಸವಾಲು. ದೊಡ್ಡವರಿಗೆ ಚಿಕಿತ್ಸೆ ನೀಡಿದಂತೆ ಮಕ್ಕಳಿಗೆ ಚಿಕಿತ್ಸೆ ನೀಡಲು ಸಾಧ್ಯವಿಲ್ಲ. ಮಕ್ಕಳೊಂದಿಗೆ ಸಮಾಧಾನ ಚಿತ್ತದಿಂದ ನಡೆದುಕೊಳ್ಳಬೇಕು. ತಾಯಿ ಹೃದಯದಿಂದ ಅವರ ಮನಸ್ಸನ್ನು ಒಲಿಸಿಕೊಂಡು ಚಿಕಿತ್ಸೆ ನೀಡುವುದು ಕೂಡಾ ಸವಾಲಿನ ವಿಷಯ' ಎಂದರು.

'5 ವರ್ಷದ ಒಳಗಿನ ಮಕ್ಕಳು ತಾಯಿಯನ್ನು ಬಿಟ್ಟು ಇರಲು ಸಾಧ್ಯವಿಲ್ಲ. ತಾಯಿಗೆ ಕೋವಿಡ್ ಹರಡದಂತೆ ಮುನ್ನೆಚ್ಚರಿಕೆ ವಹಿಸಬೇಕಾಗುತ್ತದೆ. ಚಿಕಿತ್ಸೆ ಸಂದರ್ಭದಲ್ಲಿ ಮಕ್ಕಳನ್ನು ದಾಖಲು ಮಾಡಿದ ವಾರ್ಡ್‌ನಲ್ಲೇ ಅವರ ತಂದೆ ಅಥವಾ ತಾಯಿಯೂ ಉಳಿದುಕೊಳ್ಳಬೇಕಾಗುತ್ತದೆ. ಇದಕ್ಕೆ ಸೌಕರ್ಯ ಒದಗಿಸುವ ಸವಾಲೂ ನಮ್ಮ ಮುಂದಿದೆ' ಎಂದರು.

'ವಯಸ್ಸಿಗೆ ನೀಡುವ ಔಷಧಗಳೇ ಬೇರೆ. ಮಕ್ಕಳಿಗೆ ನೀಡುವ ಔಷಧಗಳು ಹಾಗೂ ಅದರ ಡೋಸೇಜ್‌ಗೆಗಳು ಬೇರೆ. ಮಕ್ಕಳಿಗೆ ಯಾವ ಸಂದರ್ಭದಲ್ಲಿ ಎಂತಹ ಔಷಧ ನೀಡಬೇಕಾಗುತ್ತದೆ ಎಂಬ ಬಗ್ಗೆಯೂ ಸಾಮಾನ್ಯ ವೈದ್ಯರಿಗೆ ತರಬೇತಿ ನೀಡಲಾಗುತ್ತಿದೆ' ಎಂದು ಅವರು ಮಾಹಿತಿ ನೀಡಿದರು.

ಮಕ್ಕಳ ಚಿಕಿತ್ಸೆಗೆ ಸಿಮ್ಯುಲೇಟರ್‌ಗಳ ಮೂಲಕ ತಿಳಿವಳಿಕೆ ನೀಡುವ ವ್ಯವಸ್ಥೆ ಶಿಶುಗಳ ಆರೈಕೆ ಮತ್ತು ಆಮ್ಲಜನಕ ಪೂರೈಸುವಾಗ ವಹಿಸಬೇಕಾದ ಮುನ್ನೆಚ್ಚರಿಕೆ ಕ್ರಮಗಳ ಬಗ್ಗೆ ತಿಳಿವಳಿಕೆ ನೀಡಲಾಯಿತು. 60ಕ್ಕೂ ಅಧಿಕ ವೈದ್ಯರು ಕಾರ್ಯಕ್ರಮದ ಪ್ರಯೋಜನ ಪಡೆದರು. ಆನ್‌ಲೈನ್‌ನಲ್ಲೂ ಕಾರ್ಯಕ್ರಮ ವೀಕ್ಷಣೆಗೆ ಅವಕಾಶ ಕಲ್ಪಿಸಲಾಗಿತ್ತು.

'ದೂರವಾಣಿ ಮೂಲಕ ಸಮಾಲೋಚನೆ'

'ಬೆಂಗಳೂರಿನಲ್ಲಿ 10 ಮಂದಿ ಮಕ್ಕಳ ತಜ್ಞರ ತಂಡವನ್ನು ರಚಿಸಲಿದ್ದೇವೆ. ಈ ತಂಡದ ತಜ್ಞರು ದೂರವಾಣಿ ಮೂಲಕ ವೈದ್ಯಕೀಯ ಸಲಹೆ ನೀಡಲಿದ್ದಾರೆ. ಬೆಂಗಳೂರಿನಲ್ಲಿ ನೂರಾರು ಕಡೆ ಮಕ್ಕಳಿಗೆ ಚಿಕಿತ್ಸೆ ನೀಡುವ ಕೇಂದ್ರಗಳಿರುತ್ತವೆ. ಮಕ್ಕಳನ್ನು ಯಾವ ರೀತಿ ಆರೈಕೆ ಮಾಡಬೇಕು, ತುರ್ತು ಸಂದರ್ಭದಲ್ಲಿ ಯಾವ ಔಷಧ ನೀಡಬೇಕಾಗುತ್ತದೆ ಎಂದು ಅಲ್ಲಿನ ವೈದ್ಯರು ಕರೆ ಮಾಡಿ ಈ ಸಮಾಲೋಚನಾ ತಂಡದಿಂದ ಮಾಹಿತಿ ಪಡೆಯಬಹುದು' ಎಂದು ಆರ್.ಅಶೋಕ ತಿಳಿಸಿದರು.

'ಕೋವಿಡ್ ಪೀಡಿತ ಮಕ್ಕಳ ಚಿಕಿತ್ಸೆಗಾಗಿ ಕೆಲವು ಆಸ್ಪತ್ರೆಗಳನ್ನು ಗುರುತಿಸಲಾಗುತ್ತಿದೆ. ಅಲ್ಲದೇ ಮಕ್ಕಳ ಚಿಕಿತ್ಸೆಗಾಗಿಯೇ ಪದ್ಮನಾಭ ನಗರದಲ್ಲಿ ಹೊಸ ಆಸ್ಪತ್ರೆ ನಿರ್ಮಿಸಲು ಬಿಬಿಎಂಪಿಗೆ ಸೂಚಿಸಿದ್ದೇನೆ. ಈಗಾಗಲೇ ಅಲ್ಲಿನ ಹಾಸಿಗೆ ವ್ಯವಸ್ಥೆ ಹಾಗೂ ತಂದೆ ತಾಯಿಯ ಮಕ್ಕಳ ಜೊತೆ ಉಳಿದುಕೊಳ್ಳಲು ಆಗತ್ಯವಿರುವ ಸೌಕರ್ಯ ಕಲ್ಪಿಸಲಾಗುತ್ತಿದೆ' ಎಂದು ಅವರು ಮಾಹಿತಿ ನೀಡಿದರು.

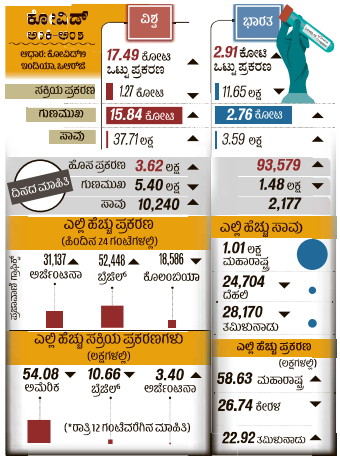

ತೈಲ ಬೆಲೆ ಇಳಿಕೆಯ ಲಕ್ಷಣ ಇಲ್ಲ

ನವದೆಹಲಿ: ಅಂತರರಾಷ್ಟ್ರೀಯ ಮಾರುಕಟ್ಟೆಯಲ್ಲಿ ಕಚ್ಚಾತೈಲ ದರ ನಿರಂತರ ಏರಿಕೆ ಆಗುತ್ತಿರುವುದರಿಂದ ದೇಶದಲ್ಲಿ ಪೆಟ್ರೋಲ್, ಡೀಸೆಲ್ ಬೆಲೆ ಇನ್ನಷ್ಟು ಏರುವ ಸಾಧ್ಯತೆ ಇದೆ. ಈಗಾಗಲೇ ಪೆಟ್ರೋಲ್ ದರ ಗಗನಕ್ಕೇರಿದ್ದರೆ, ದೇಶದ ಕೆಲವೆಡೆ ಡೀಸೆಲ್ ಬೆಲೆಯೂ ಲೀಟರ್‌ಗೆ ₹ 100ರ ಆಸುಪಾಸಿನಲ್ಲಿದೆ.

ಬ್ರೆಂಟ್ ತೈಲ ದರವು ಬುಧವಾರ ಬ್ಯಾರೆಲ್‌ಗೆ 72 ಡಾಲರ್‌ಗಳಷ್ಟಿತ್ತು. ಒಂದೆಡೆ ಅಂತರರಾಷ್ಟ್ರೀಯ ಮಟ್ಟದಲ್ಲಿ ತೈಲ ಬೆಲೆ ಏರುತ್ತಿದ್ದರೆ, ಇನ್ನೊಂದೆಡೆ ಕೇಂದ್ರ ಮತ್ತು ರಾಜ್ಯ ಸರ್ಕಾರಗಳು ತೈಲದ ಮೇಲಿನ ತೆರಿಗೆಯನ್ನು ಕಡಿಮೆ ಮಾಡುವ ಲಕ್ಷಣಗಳು ಗೋಚರಿಸುತ್ತಿಲ್ಲ. ಹಾಗಾಗಿ ಸದ್ಯಕ್ಕೆ ಪೆಟ್ರೋಲ್, ಡೀಸೆಲ್ ಬೆಲೆಯಲ್ಲಿ ಇಳಿಕೆಯಾಗುವ ಲಕ್ಷಣಗಳಿಲ್ಲ.

ನಿಮ್ಹಾನ್ಸ್: ರೋಗಿಗಳಿಗೆ ದೂರವಾಣಿ ಸೇವೆ

ಬೆಂಗಳೂರು: ಕೋವಿಡ್ ಕಾರಣ ರಾಷ್ಟ್ರೀಯ ಮಾನಸಿಕ ಆರೋಗ್ಯ ಮತ್ತು ನರವಿಜ್ಞಾನ ಸಂಸ್ಥೆಯ (ನಿಮ್ಹಾನ್ಸ್) ಈಗಾಗಲೇ ಚಿಕಿತ್ಸೆ ಪಡೆದಿರುವ ಹಳೆಯ ರೋಗಿಗಳಿಗೆ ನೆರವಾಗಲು ದೂರವಾಣಿ ಸೇವೆ ಆರಂಭಿಸಿದೆ.

ಕೋವಿಡ್ 2ನೇ ಅಲೆ ಬಳಿಕ ಆಸ್ಪತ್ರೆ ಚಿಕಿತ್ಸೆ ಅಗತ್ಯ ಇರುವವರಿಗೆ ಕೋವಿಡ್ ಪರಿಣಿಕೆ ನಡೆಸಿ, ಅಲ್ಲಿ ದಾಖಲಿಸಿಕೊಳ್ಳಲಾಗುತ್ತಿದೆ.

'ಮಾನಸಿಕ ಅನಾರೋಗ್ಯ ಸಮಸ್ಯೆ ಸೇರಿದಂತೆ ವಿವಿಧ ಕಾಯಿಲೆಗಳಿಗೆ ಲಕ್ಷಾಂತರ ಮಂದಿ ಸಂಸ್ಥೆಯಲ್ಲಿ ಚಿಕಿತ್ಸೆ ಪಡೆದಿದ್ದಾರೆ. ಅವರಲ್ಲಿ ಹಲವರು ಫಾಲೋ ಅಪ್ ಚಿಕಿತ್ಸೆಯಲ್ಲಿದ್ದಾರೆ. ಕೋವಿಡ್, ಲಾಕ್‌ಡೌನ್ ಕಾರಣ ಸಂಸ್ಥೆಗೆ ಬಂದು ಆರೋಗ್ಯ ಸೌಲಭ್ಯ ಪಡೆಯಲು ಬಹುತೇಕರಿಗೆ ಸಾಧ್ಯವಾಗುತ್ತಿಲ್ಲ. ಹೀಗಾಗಿ, ಪ್ರತ್ಯೇಕ ದೂರವಾಣಿ ಸಂಖ್ಯೆಯನ್ನು ಮೀಸಲಿಡಲಾಗಿದೆ. ಸೇವೆ ಅಗತ್ಯ ಇರುವವರು ಕರೆ ಮಾಡಿ, ಸಲಹೆಗಳನ್ನು ಪಡೆಯಬಹುದು' ಎಂದು ಸಂಸ್ಥೆಯ ಮನೋವೈದ್ಯಶಾಸ್ತ್ರ ವಿಭಾಗದ ಪ್ರಾಧ್ಯಾಪಕ ಡಾ. ಜಗದೀಶ್ ತೀರ್ಥಳ್ಳಿ ತಿಳಿಸಿದ್ದಾರೆ.

'ವೈದ್ಯರು ರೋಗಿಗಳ ಸಮಸ್ಯೆಯನ್ನು ದೂರವಾಣಿ ಮೂಲಕ ಆಲಿಸಿ, ಚಿಕಿತ್ಸೆ, ಔಷಧ ಸೂಚಿಸಿದ್ದಾರೆ. ಈ ಸೇವೆಯು ಈಗಾಗಲೇ ಸಂಸ್ಥೆಯಲ್ಲಿ ನೋಂದಾಯಿತರಾದ (ಈ ಹಿಂದೆ ಚಿಕಿತ್ಸೆ ಪಡೆದ) ರೋಗಿಗಳಿಗೆ ಮಾತ್ರ ಲಭ್ಯವಿರಲಿದೆ' ಎಂದು ಹೇಳಿದ್ದಾರೆ.

ದೂರವಾಣಿ: 080 4680 1771 (ಬೆಳಗ್ಗೆ 10 ರಿಂದ ಮಧ್ಯಾಹ್ನ 4).

'ಖಾಸಗಿ ಆಸ್ಪತ್ರೆಗಳಿಗೆ ಹಾಸಿಗೆ ವಾಪಸ್'

ಪ್ರಜಾವಾಣಿ ವಾರ್ತೆ

ಬೆಂಗಳೂರು: 'ಕೊರೊನಾ ಸೋಂಕಿತರ ಸಂಖ್ಯೆ ಇಳಿಮುಖವಾಗಿದೆ. ಹೀಗಾಗಿ, ಸರ್ಕಾರಿ ಕೋಟಾದಲ್ಲಿ ಸದ್ಯದ ಪರಿಸ್ಥಿತಿಗೆ ಸಾಕಾಗುವಷ್ಟು ಹಾಸಿಗೆಗಳನ್ನು ಉಳಿಸಿಕೊಂಡು ಉಳಿದವುಗಳನ್ನು ಖಾಸಗಿ ಆಸ್ಪತ್ರೆಯವರಿಗೆ ಹಿಂದಿರುಗಿಸಲಾಗುವುದು' ಎಂದು ಕಂದಾಯ ಸಚಿವ ಆರ್. ಅಶೋಕ ತಿಳಿಸಿದರು.

ಖಾಸಗಿ ಆಸ್ಪತ್ರೆಗಳಿಂದ ಸರ್ಕಾರ ಪಡೆದುಕೊಂಡ ಹಾಸಿಗೆ ವಿಚಾರದ ಕುರಿತು ಇಲಾಖೆಯ ಪ್ರಧಾನ ಕಾರ್ಯದರ್ಶಿ ಮಂಜುನಾಥ ಪ್ರಸಾದ್, ಬಿಬಿಎಂಪಿ ಮುಖ್ಯ ಆಯುಕ್ತ ಗೌರವ್ ಗುಪ್ತ ಮತ್ತು ಆರೋಗ್ಯ ಇಲಾಖೆಯ ಹೆಚ್ಚುವರಿ ಮುಖ್ಯ ಕಾರ್ಯದರ್ಶಿ ಜಾವೇದ್ ಅಖ್ತರ್ ಜೊತೆ ಬುಧವಾರ ಚರ್ಚಿಸಿದ ಬಳಿಕ ಕಂದಾಯ ಈ ವಿಷಯ ತಿಳಿಸಿದರು.

'ಖಾಸಗಿ ಆಸ್ಪತ್ರೆಗಳ ಒಟ್ಟು ಹಾಸಿಗೆಗಳ ಪೈಕಿ ಶೇ 50ರಷ್ಟನ್ನು ಸರ್ಕಾರ ಪಡೆದುಕೊಂಡಿತ್ತು. ಅದರಲ್ಲಿ ಶೇ 30ರಷ್ಟು ಸಾಮಾನ್ಯ ಹಾಸಿಗೆಗಳನ್ನು ಮತ್ತು ಶೇ 20ರಷ್ಟು ಆಮ್ಲಜನಕ ಸೌಲಭ್ಯದ ಹಾಸಿಗೆಗಳನ್ನು ಹಿಂದಿರುಗಿಸಲು ನಿರ್ಧರಿಸಲಾಗಿದೆ. ಆದರೆ, ಐಸಿಯು ಮತ್ತು ವೆಂಟಿಲೇಟರ್ ಸಹಿತ ಐಸಿಯು ಹಾಸಿಗೆಗಳನ್ನು ಹಿಂದಿರುಗಿಸದೆ ಸರ್ಕಾರದ ಬಳಿಯೇ ಇಟ್ಟುಕೊಳ್ಳಲಾಗುವುದು. ಕೋವಿಡ್ ಅಲ್ಲದ ರೋಗಿಗಳಿಗೆ ಅನುಕೂಲವಾಗಲಿ ಎಂಬ ದೃಷ್ಟಿಯಿಂದ ಈ ನಿರ್ಧಾರ ತೆಗೆದುಕೊಳ್ಳಲಾಗಿದೆ. ಸರ್ಕಾರ ತನ್ನ ಪಾಲಿನ ಕೋಟಾದಡಿಯ ಹಾಸಿಗೆಗಳನ್ನು ಅಗತ್ಯವಿದ್ದರೆ ಯಾವಾಗ ಬೇಕಾದರೂ ವಾಪಸು ಪಡೆಯಬಹುದು' ಎಂದರು.

ಹಣ ವಸೂಲಿ ಆರೋಪ: ಐದು ಆಸ್ಪತ್ರೆಗಳಿಗೆ ನೋಟಿಸ್

ಬೆಂಗಳೂರು: ಕೋವಿಡ್ ಚಿಕಿತ್ಸೆಗೆ ಸರ್ಕಾರ ನಿಗದಿಪಡಿಸಿದ ಶುಲ್ಕಕ್ಕಿಂತ ಹೆಚ್ಚಿನ ದರವನ್ನು ವಸೂಲಿ ಮಾಡಿದ ಆರೋಪಕ್ಕೆ ಕಾರಣ ಕೇಳಿ ಐದು ಆಸ್ಪತ್ರೆಗಳಿಗೆ ಬೆಂಗಳೂರು ನಗರ ಜಿಲ್ಲಾಧಿಕಾರಿ ಜೆ. ಮಂಜುನಾಥ್ ನೋಟಿಸ್ ನೀಡಿದ್ದಾರೆ.

ಅಕ್ಷಿತಿ ಆಸ್ಪತ್ರೆ, ಸೇಂಟ್ ಜಾನ್ಸ್ ಆಸ್ಪತ್ರೆ, ಆತ್ರೇಯ ಆಸ್ಪತ್ರೆ, ಕೆ.ಸಿ. ಆಸ್ಪತ್ರೆ ಮತ್ತು ಸ್ಪರ್ಶ ಆಸ್ಪತ್ರೆ ನೋಟಿಸ್ ಪಡೆದಿವೆ.

'ಖಾಸಗಿ ಆಸ್ಪತ್ರೆಗಳ ಸರ್ಕಾರ ನಿಗದಿಪಡಿಸಿದ ದರಕ್ಕಿಂತ ಹೆಚ್ಚಿನ ಹಣ ಪಡೆದು, ಚಿಕಿತ್ಸೆ ಒದಗಿಸಿರುವುದು ಸುವರ್ಣ ಆರೋಗ್ಯ ಸುರಕ್ಷಾ ಟ್ರಸ್ಟ್‌ನ ಕಾರ್ಯನಿರ್ವಾಹಕ ನಿರ್ದೇಶಕರ ಗಮನಕ್ಕೆ ಬಂದಿದೆ. ಸರ್ಕಾರದ ಆದೇಶದಂತೆ ಟ್ರಸ್ಟ್‌ನಿಂದ ನೋಂದಾಯಿತ ಆಸ್ಪತ್ರೆಗಳು ಸರ್ಕಾರ ನಿಗದಿಪಡಿಸಿದ ದರದಲ್ಲಿಯೇ ಕೋವಿಡ್ ಚಿಕಿತ್ಸೆ ಒದಗಿಸಬೇಕು. ಅಧಿಕ ದರವನ್ನು ಪಡೆದಿರುವ ಆಸ್ಪತ್ರೆಗಳು ಏಪ್ರಿಲ್ 1ಕ್ಕೆ ಅನ್ವಯ ವಾಗುವಂತೆ ಇಲ್ಲಿಯವರೆಗೆ ಕೋವಿಡ್ ಚಿಕಿತ್ಸೆಗೆ ಖರ್ಚಾಗಿರುವ ದಾಖಲಾಗಿರುವ ರೋಗಿಗಳ ವಿವರ ಹಾಗೂ ಭರಿಸಲಾದ ವೆಚ್ಚದ ವಿವರವನ್ನು ಮೂರು ದಿನಗಳ ಒಳಗಾಗಿ ನೀಡಬೇಕು' ಎಂದು ಜಿ. ಮಂಜುನಾಥ್ ತಿಳಿಸಿದ್ದಾರೆ.

'ನಿಗದಿತ ಅವಧಿಯೊಳಗೆ ವಿವರವನ್ನು ಒದಗಿಸದಿದ್ದಲ್ಲಿ ತಮ್ಮ ಸಂಸ್ಥೆಯ ವಿರುದ್ಧ ಕೆಪಿಎಂಇ ಕಾಯ್ದೆ, ಸಾಂಕ್ರಾಮಿಕ ರೋಗಗಳ ಕಾಯ್ದೆ ಸೇರಿದಂತೆ ವಿವಿಧ ಕಾಯ್ದೆಗಳ ಅಡಿಯಲ್ಲಿ ಶಿಸ್ತುಕ್ರಮ ಕೈಗೊಳ್ಳಲಾಗುವುದು' ಎಂದೂ ಅವರು ಎಚ್ಚರಿಸಿದ್ದಾರೆ.

ಟೀಂಲೀಸ್ ಸರ್ವೀಸಸ್ ಲಿಮಿಟೆಡ್
CIN: L74140KA2000PLC118395
ಇಮೇಲ್: corporateaffairs@teamlease.com
www.teamleasegroup.com

ಟೀಂಲೀಸ್ ಸರ್ವೀಸಸ್ ಲಿಮಿಟೆಡ್‌ನ ಇಕ್ವಿಟಿ ಶೇರುದಾರರಿಗೆ (21ನೇ) ವಾರ್ಷಿಕ ಸರ್ವಸದಸ್ಯರ ಸಭೆಯನ್ನು ವಿಡಿಯೊ ಕಾನ್ಫರೆನ್ಸ್ ಅಥವಾ ಇತರೆ ಶ್ರವಣ-ದೃಶ್ಯ ಮಾಧ್ಯಮಗಳ ಮೂಲಕ ನಡೆಸುವ ಬಗ್ಗೆ ಸೂಚನೆ ಮತ್ತು ರಿಮೋಟ್ ಇ-ವೋಟಿಂಗ್ ಸೌಲಭ್ಯದ ವಿವರಗಳು

ಎ) ಕಂಪನಿಗಳ ಅಧಿನಿಯಮ, 2013ರ ಸೆಕ್ಷನ್ 108ರ ಅನ್ವಯವಾಗುವ ಮತ್ತು ಕಾರ್ಪೊರೇಟ್ ವ್ಯವಹಾರಗಳ ಸಚಿವಾಲಯ (MCA) ಸುತ್ತೋಲೆಯಲ್ಲಿ ಹೊರಡಿಸಲಾದ ಸುತ್ತೋಲೆ ಸಂ. 14/20 ದಿನಾಂಕ 2020ರ ಏಪ್ರಿಲ್ 08, ಸುತ್ತೋಲೆ ಸಂ. 17/20 ದಿನಾಂಕ 2020ರ ಏಪ್ರಿಲ್ 13, ಸುತ್ತೋಲೆ ಸಂ. 20/20 ದಿನಾಂಕ 2020ರ ಮೇ 05, ಜಿಎಸ್ಆರ್ ಸಂಖ್ಯೆ 02/2021, ದಿನಾಂಕ 2021 ಜನವರಿ 13 ಈ ಸುತ್ತೋಲೆಗಳು, ಹಾಗೂ ಸೆಕ್ಯುರಿಟೀಸ್ ಎಕ್ಸ್‌ಚೇಂಜ್ ಬೋರ್ಡ್ ಆಫ್ ಇಂಡಿಯಾ ('SEBI') ಸುತ್ತೋಲೆ ಸಂ. SEBI/HO/CFD/CMD1/CIR/P/2020/79 ದಿನಾಂಕ 2020, ಮೇ 12 ಮತ್ತು ಸುತ್ತೋಲೆ ಸಂ. SEBI/HO/CFD/CMD2/CIR/P/2021/11 ದಿನಾಂಕ 2021, ಜನವರಿ 15 (ಒಟ್ಟಿಗೆ ಇನ್ನು ಮುಂದೆ ಮೆಮೊರಾಂಡಮ್ ಮತ್ತು ಸಾರ್ವತ್ರಿಕವಾಗಿ "ಸರ್ಕಾರಿ ಸುತ್ತೋಲೆಗಳು" ಎಂದು ಉಲ್ಲೇಖಿಸಲಾಗುವುದು) ಜೊತೆ ಓದಿ ಅನ್ವಯವಾಗುವ ಸೆಕ್ಷನ್, ಮತ್ತು ಜಾರಿಗೆ ಸೂಚಿಸಲಾದ ಕಂಪನಿಗಳ (ಆಡಳಿತ) ನಿಯಮಗಳು, 2014ರ ಸೆಕ್ಷನ್ 20 ಮತ್ತು ಸೆಕ್ಯುರಿಟೀಸ್ ಎಕ್ಸ್‌ಚೇಂಜ್ ಬೋರ್ಡ್ ಆಫ್ ಇಂಡಿಯಾ (ಲಿಸ್ಟಿಂಗ್ ಬಾಧ್ಯತೆಗಳು ಮತ್ತು ಬಹಿರಂಗಪಡಿಸುವಿಕೆಗಳ ಅವಶ್ಯಕತೆಗಳು) ನಿಯಮಗಳು, 2015ರ (ಇನ್ನು ಮುಂದೆ ಸೆಬಿ ಲಿಸ್ಟಿಂಗ್ ಬಾಧ್ಯತೆಗಳು ಮತ್ತು ಬಹಿರಂಗಪಡಿಸುವಿಕೆಗಳ ನಿಯಮಗಳು ಎಂದು ಉಲ್ಲೇಖಿಸಲಾಗುವುದು) ನಿಯಮ 44ರ ಅನ್ವಯವಾಗುವ ಷೇರುದಾರರಿಗೆ ಸಭೆಯ ಸೂಚನೆಯಲ್ಲಿ ಸೂಚಿಸಲಾಗುವ ವ್ಯವಹಾರಗಳನ್ನು ಸಂಸ್ಥೆಯ ಷೇರುದಾರರು ಇಲೆಕ್ಟ್ರಾನಿಕ್ ವಿಧಾನದ ಮೂಲಕ ಮತಚಲಾಯಿಸುವ ಸೌಲಭ್ಯ ಒದಗಿಸುವ ಬಗ್ಗೆ ಸೂಚನೆ ಮತ್ತು ಮಾಹಿತಿ ನೀಡಲಾಗುತ್ತಿದೆ. ಕಂಪನಿ ಇಆರ್‌ಪಿ ವ್ಯವಸ್ಥೆಯ ಮೂಲಕ ಮತಪತ್ರದ ಸೌಲಭ್ಯವನ್ನೂ ಒದಗಿಸಲಾಗುವುದು. ಕಂಪನಿಯ ಇಆರ್‌ಪಿ ವ್ಯವಸ್ಥೆಯ ಮೂಲಕ ಮತಪತ್ರದ ಸೌಲಭ್ಯ ಒದಗಿಸಲಾಗುವ ಷೇರುದಾರರ ಹೆಸರು, ಅವರ ಕಂಪನಿ ಷೇರುಗಳ ಸಂಖ್ಯೆ ಮತ್ತು ಇಮೇಲ್ ವಿಳಾಸಗಳನ್ನು ಸೆಬಿ ಲಿಸ್ಟಿಂಗ್ ಬಾಧ್ಯತೆಗಳು ಮತ್ತು ಬಹಿರಂಗಪಡಿಸುವಿಕೆಗಳ ನಿಯಮಗಳ ಅಡಿಯಲ್ಲಿ ಸೂಚಿಸಲಾಗುವ ಷೇರುದಾರರ ಇಮೇಲ್ ವಿಳಾಸಗಳನ್ನು ಸೂಚಿಸಲಾಗುವುದು. ಕಂಪನಿಯ ಷೇರುದಾರರು ಮತ್ತು ಇಆರ್‌ಪಿ ವ್ಯವಸ್ಥೆಯ ಮೂಲಕ ಮತಪತ್ರ ಸೌಲಭ್ಯ ಪಡೆಯಲು ಅರ್ಹರಾಗಿರುವ ಷೇರುದಾರರು ಕಂಪನಿಯ ಇಆರ್‌ಪಿ ವ್ಯವಸ್ಥೆಯ ಮೂಲಕ ಮತಪತ್ರ ಸೌಲಭ್ಯ ಪಡೆಯಲು ಅರ್ಹರಾಗಿರುವ ಷೇರುದಾರರ ಪಟ್ಟಿಯನ್ನು ಕಂಪನಿಯ ಇಆರ್‌ಪಿ ವ್ಯವಸ್ಥೆಯ ಮೂಲಕ ಸೂಚಿಸಲಾಗುವುದು.

ಬಿ) ಷೇರುದಾರರು ಈ ಕೆಳಗಿನ ಅಂಶಗಳನ್ನು ಗಮನಿಸಬೇಕೆಂದು ವಿನಂತಿಸಿಕೊಳ್ಳಲಾಗಿದೆ:

1. ಇಂದಿನ ವಿಶೇಷ ಸಮಯದಲ್ಲಿ ಕೆಲವರಿಗೆ ಇಮೇಲ್ ವಿಳಾಸ ಅಥವಾ ಮೊಬೈಲ್ ಸಂಖ್ಯೆಗಳಲ್ಲಿ ಬದಲಾವಣೆಯು ಸಂಭವಿಸಿರಬಹುದು. ಆದ್ದರಿಂದ, ದಯವಿಟ್ಟು ಷೇರುದಾರರು ಕಂಪನಿ/ಡೆಪಾಸಿಟರಿಯೊಂದಿಗೆ ತಮ್ಮ ಇಮೇಲ್ ವಿಳಾಸಗಳನ್ನು ಇನ್ನೂ ನೋಂದಾಯಿಸಿಕೊಂಡಿಲ್ಲವೆಂದು, ಅಥವಾ ತಮ್ಮ